



## FRONTESPIZIO PROTOCOLLO GENERALE

AOO: DA

REGISTRO: Protocollo generale

NUMERO: 0013388

DATA: 23/09/2025

OGGETTO: Composizione commissione esaminatrice attribuzione borsa di studio 12 mesi da espletarsi presso SSD Medicina e Reumatologia Prot.12580 del 03/09/2025

### CLASSIFICAZIONI:

- [05-05]

### DOCUMENTI:

#### File

PG0013388\_2025\_Borsa di studio.pdf.pdf:

#### Hash

13077640070F72E8159E4EBC9F2992927EDEAED0C2E13F26C  
B221AF720A6F76E



L'originale del presente documento e' conservato a cura dell'ente produttore secondo normativa vigente. Ai sensi dell'art. 3bis c4-bis Dlgs 82/2005 e s.m.i., in assenza del domicilio digitale le amministrazioni possono predisporre le comunicazioni ai cittadini come documenti informatici sottoscritti con firma digitale o firma elettronica avanzata ed inviare ai cittadini stessi copia analogica di tali documenti sottoscritti con firma autografa sostituita a mezzo stampa predisposta secondo le disposizioni di cui all'articolo 3 del Dlgs 39/1993.

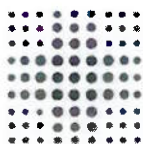

**SERVIZIO SANITARIO REGIONALE  
EMILIA - ROMAGNA**

Istituto Ortopedico Rizzoli di Bologna  
Istituto di Ricovero e Cura a Carattere Scientifico



Mod\_03

SSD Medicina e Reumatologia

Alla Amministrazione della Ricerca  
S E D E

**OGGETTO: Composizione Commissione Esaminatrice per attribuzione borsa di studio di 12 mesi da espletarsi presso la SSD Medicina e Reumatologia**

In relazione all'Avviso Pubblico Prot. 12580 del 03/09/2025, emesso in esecuzione alla Determinazione n. 400 del 03/09/2025 per l'attribuzione della borsa di studio in oggetto, si comunica che la Commissione Esaminatrice sarà così composta:

**Responsabile della Struttura di afferenza del progetto di ricerca:** Prof. Francesco Ursini, Dirigente Medico - Responsabile SSD Medicina e Reumatologia;

**Tutor del progetto di ricerca (suo delegato):** Dott. Jacopo Ciaffi, Dirigente Medico SSD Medicina e Reumatologia;

**Ricercatore individuato dal Responsabile della Struttura di afferenza del progetto di ricerca:** Dott.ssa Elisa Assirelli, Dirigente Biologo SSD Medicina e Reumatologia;

**Segretaria verbalizzante:** Dott.ssa Susanna Naldi, Tecnico Sanitario di Laboratorio Biomedico, SSD Medicina e Reumatologia.

Cordiali saluti.

Il Responsabile della SSD Medicina e Reumatologia  
Prof. Francesco Ursini



**SERVIZIO SANITARIO REGIONALE  
EMILIA - ROMAGNA**

Istituto Ortopedico Rizzoli di Bologna  
Istituto di Ricovero e Cura a Carattere Scientifico



Mod\_03

SSD Medicina e Reumatologia

Alla Amministrazione della Ricerca  
S E D E

**Procedura di attribuzione di Borsa Studio Rif. Prot. n. 12580 del 03/09/2025**

**Oggetto: Delega partecipazione a Commissione esaminatrice**

Con la presente, in relazione alla procedura di attribuzione di Borsa Studio in oggetto, il sottoscritto Prof. Francesco Ursini - Responsabile della Struttura di afferenza del progetto di ricerca - delega alla partecipazione alla Commissione Esaminatrice in qualità di Tutor del progetto di ricerca, in sua vece, il Dott. Jacopo Ciaffi, Dirigente Medico SSD Medicina e Reumatologia.

Cordiali saluti.

**Responsabile della Struttura di afferenza del progetto di ricerca  
e Tutor del progetto di ricerca Prof. Francesco Ursini**