

FRONTESPIZIO PROTOCOLLO GENERALE

AOO: DA
REGISTRO: Protocollo generale
NUMERO: 0012618
DATA: 22/08/2024
OGGETTO: Composizione Commissione Esaminatrice per attribuzione borsa di studio di 12 mesi da espletarsi presso la SS Amministrazione della Ricerca - Prot. n. 12067 del 05/08/2024.

CLASSIFICAZIONI:

- [07-01]

DOCUMENTI:

File	Hash
PG0012618_2024_Stampa_unica.pdf:	7DA80E96B7A6504843EBBFEEED764A582DDCA344B49D57F41B93A9FE840F0287F
PG0012618_2024_Frontespizio.pdf:	A6BA22253ACCABADEAC88172B54F4FB0C51AFA9E9C310B1553F12D5D369C5BFF
PG0012618_2024_Delega partecipazione a Commissione esaminatrice.pdf.pdf:	3EC2C1E7D57EF38CB108CE979DFA6962CB43C752D5F0165E7A0162C962F34DC7
PG0012618_2024_Composizione Commissione esaminatrice.pdf.pdf:	0B7285A31A8E6C1FE9698041F4F6CF8DAA15DAA27B16EFBA5305277A33132405



L'originale del presente documento e' conservato a cura dell'ente produttore secondo normativa vigente. Ai sensi dell'art. 3bis c4-bis Dlgs 82/2005 e s.m.i., in assenza del domicilio digitale le amministrazioni possono predisporre le comunicazioni ai cittadini come documenti informatici sottoscritti con firma digitale o firma elettronica avanzata ed inviare ai cittadini stessi copia analogica di tali documenti sottoscritti con firma autografa sostituita a mezzo stampa predisposta secondo le disposizioni di cui all'articolo 3 del Dlgs 39/1993.

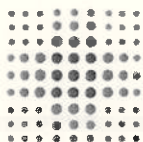

**SERVIZIO SANITARIO REGIONALE
EMILIA - ROMAGNA**

Istituto Ortopedico Rizzoli di Bologna
Istituto di Ricovero e Cura a Carattere Scientifico



Mod_03

SS Amministrazione della Ricerca

Alla Amministrazione della Ricerca
S E D E

OGGETTO: Composizione Commissione Esaminatrice per attribuzione borsa di studio di 12 mesi da espletarsi presso la SS Amministrazione della Ricerca

In relazione all'Avviso Pubblico Prot. 12067 del 05-08-2024, emesso in esecuzione alla Determinazione n. 0000330 del 02-08-2024 per l'attribuzione della borsa di studio in oggetto, si comunica che la Commissione Esaminatrice sarà così composta:

Direttore Scientifico dell'Ente (o suo delegato): Dott.ssa Cristina Gironimi, Responsabile della SS Amministrazione della Ricerca, su delega della Dott.ssa Milena Fini, Direttrice Scientifica dell'Ente;

Tutor del progetto di ricerca: Avv. Clara del Coco, Ass.te Amm.vo della SS Amministrazione della Ricerca;

Responsabile della Struttura di afferenza del progetto di ricerca (o suo delegato): Avv. Chiara Kolletzek, Collaboratore Amm.vo Professionale/Settore legale della SS Amministrazione della Ricerca, su delega della Dott.ssa Cristina Gironimi, Responsabile della SS Amministrazione della Ricerca;

Segretaria verbalizzante (un dipendente IOR con profilo non inferiore alla categoria C): Dott.ssa Azzurra Marcelli, Ass.te Amm.vo della SS Amministrazione della Ricerca.

Cordiali saluti.

Il Responsabile della SS Amministrazione della Ricerca
Dott.ssa Cristina Gironimi

Istituto Ortopedico Rizzoli
Sede legale Via Di Barbiano, 1/10 -
40136 Bologna
Ospedale Via G. C. Pupilli, 1 - 40136
Bologna
Centro di Ricerca Via Di Barbiano.

SS Amministrazione della Ricerca
sars@ior.it
Via di Barbiano 1/10 40136 Bologna
Telefono 051- 6366740

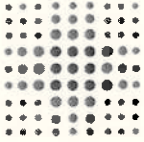

**SERVIZIO SANITARIO REGIONALE
EMILIA - ROMAGNA**

Istituto Ortopedico Rizzoli di Bologna
Istituto di Ricovero e Cura a Carattere Scientifico



Mod_02

Alla Amministrazione della Ricerca
S E D E

Procedura di attribuzione di Borsa Studio Rif. Prot. n. 12067 del 05-08-2024

Oggetto: Delega partecipazione a Commissione esaminatrice

Con la presente, in relazione alla procedura di attribuzione di Borsa Studio in oggetto, la sottoscritta Dott.ssa MILENA FINI - Direttrice Scientifica dell'Ente - delega alla partecipazione alla Commissione Esaminatrice, in sua vece, la Dott.ssa CRISTINA GIRONIMI, Responsabile della SS Amministrazione della Ricerca.

Cordiali saluti.

**Il Direttore Scientifico dell'Ente
Dott.ssa Milena Fini**

Preso atto della delega di cui sopra, con la presente in relazione alla procedura di attribuzione di borsa di studio in oggetto, la sottoscritta Dott.ssa CRISTINA GIRONIMI, delega alla partecipazione alla Commissione Esaminatrice in qualità di Responsabile della Struttura di afferenza del progetto di ricerca, in sua vece l'Avv. CHIARA KOLLETZEK, Collaboratore Amm.vo Professionale/Settore legale della SS Amministrazione della Ricerca.

La Responsabile della Struttura di afferenza del progetto di ricerca

Dott.ssa Cristina Gironimi