



## FRONTESPIZIO PROTOCOLLO GENERALE

AOO: DA  
REGISTRO: Protocollo generale  
NUMERO: 0010009  
DATA: 27/06/2023  
OGGETTO: Delega a Composizione Commissione Esaminatrice per attribuzione borsa di studio di 12 mesi da espletarsi presso la SSD Clinical Trial Center

SOTTOSCRITTO DIGITALMENTE DA:

Loredana Mavilla

CLASSIFICAZIONI:

- [03-06]

DOCUMENTI:

File	Firmato digitalmente da	Hash
PG0010009_2023_Lettera_firmata.pdf:	Mavilla Loredana	3BAC4982916250C14E4E8C6F7EF5CF96 FD991E0FCC9E630F239916509D746015
PG0010009_2023_Allegato1.pdf:		953E82A0EE1C03F5F35CFFF72820CE78 B8307031A5A6E93BAC3A0BE8C5EED4D1



L'originale del presente documento, redatto in formato elettronico e firmato digitalmente e' conservato a cura dell'ente produttore secondo normativa vigente.

Ai sensi dell'art. 3bis c4-bis Dlgs 82/2005 e s.m.i., in assenza del domicilio digitale le amministrazioni possono predisporre le comunicazioni ai cittadini come documenti informatici sottoscritti con firma digitale o firma elettronica avanzata ed inviare ai cittadini stessi copia analogica di tali documenti sottoscritti con firma autografa sostituita a mezzo stampa predisposta secondo le disposizioni di cui all'articolo 3 del Dlgs 39/1993.



**SERVIZIO SANITARIO REGIONALE  
EMILIA-ROMAGNA**  
Istituto Ortopedico Rizzoli di Bologna  
Istituto di Ricovero e Cura a Carattere Scientifico



Clinical Trial Center

Spettabile  
Amministrazione della Ricerca

**OGGETTO:** Delega a Composizione Commissione Esaminatrice per attribuzione borsa di studio di 12 mesi da espletarsi presso la SSD Clinical Trial Center

Gentilissime,

si allega la composizione della Commissione esaminatrice per attribuzione borsa di studio di 12 mesi da espletarsi presso la SSD Clinical Trial Center e la delega di partecipazione alla commissione della Dr.ssa Mavilla da parte della Direttrice Scientifica Dr.ssa Milena Fini.

Cordiali saluti

Firmato digitalmente da:  
Loredana Mavilla

Responsabile procedimento:  
Loredana Mavilla

**Maria Chiara Menarini**  
Clinical Trial Center

**Istituto Ortopedico Rizzoli**  
**Sede legale** Via Di Barbiano, 1/10 - 40136 Bologna  
**Ospedale** Via G. C. Pupilli, 1 - 40136 Bologna  
**Centro di Ricerca** Via Di Barbiano, 1/10 - 40136 Bologna  
Tel. 051/6366111 - Fax 051/580453 [www.ior.it](http://www.ior.it)  
Codice Fiscale e Partita IVA 00302030374

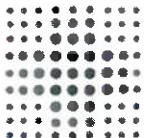

**SERVIZIO SANITARIO REGIONALE  
EMILIA - ROMAGNA**  
Istituto Ortopedico Rizzoli di Bologna  
Istituto di Ricovero e Cura a Carattere Scientifico



Mod\_02

Alla Amministrazione della Ricerca  
S E D E

**Procedura di attribuzione di Borsa Studio Rif. Prot. n. 9189 del 09/06/2023**

**Oggetto: Delega partecipazione a Commissione esaminatrice**

Con la presente, in relazione alla procedura di attribuzione di Borsa Studio in oggetto, la sottoscritta Prof.ssa Milena Fini- Direttore Scientifico dell'Ente - delega alla partecipazione alla Commissione Esaminatrice, in sua vece, la Dott.ssa Loredana Mavilla

Cordiali saluti.

Il Direttore Scientifico dell'Ente

Preso atto della delega di cui sopra, con la presente in relazione alla procedura di attribuzione di borsa di studio in oggetto, la Dott.ssa Loredana Mavilla, delega alla partecipazione alla Commissione Esaminatrice in qualità di Responsabile della Struttura di afferenza del progetto di ricerca, in sua vece Alessandro Tucci (CPSE).

**Responsabile della Struttura di afferenza del progetto di ricerca**

**Dr.ssa LOREDANA MAVILLA  
RESPONSABILE  
CLINICA TRIAL CENTER  
ISTITUTO ORTOPEDICO RIZZOLI**

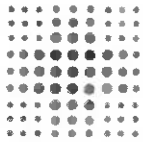

**SERVIZIO SANITARIO REGIONALE  
EMILIA - ROMAGNA**  
Istituto Ortopedico Rizzoli di Bologna  
Istituto di Ricovero e Cura a Carattere Scientifico



Mod\_03

Clinical Trial Center

Alla Amministrazione della Ricerca  
S E D E

**OGGETTO: Composizione Commissione Esaminatrice per attribuzione borsa di studio di 12 mesi da espletarsi presso la SSD Clinical Trial Center**

In relazione all'Avviso Pubblico Prot. 9189 del 09/06/2023 emesso in esecuzione alla Determinazione n. 328 del 09/06/2023 per l'attribuzione della borsa di studio in oggetto, si comunica che la Commissione Esaminatrice sarà così composta:

**Direttore Scientifico dell'Ente (suo delegato):** Dott.ssa Loredana Mavilla (Dirigente Responsabile Clinical Trial Center)

**Tutor del progetto di ricerca:** Dott.ssa Simonetta Gamberini (Tecnico di Laboratorio)

**Responsabile della Struttura di afferenza del progetto di ricerca (suo delegato):** Alessandro Tucci (CPSE)

**Segretaria/o verbalizzante:**  
Sig.ra . Chiara Menarini (Amministrativo)

Cordiali saluti.

Il Responsabile CTC  
Dr.ssa Loredana Mavilla

  
\_\_\_\_\_  
Dr.ssa LOREDANA MAVILLA  
RESPONSABILE  
CLINICA TRIAL CENTER  
ISTITUTO ORTOPEDICO RIZZOLI

Istituto Ortopedico Rizzoli  
Sede legale Via Di Barbiano, 1/10 -  
40136 Bologna  
Ospedale Via G. C. Pupilli, 1 - 40136  
Bologna  
Centro di Ricerca Via Di Barbiano,

SSD Clinical Trial Center  
ctc@ior.it  
Via di Barbiano 1/10 40136 Bologna  
Telefono 051- 6366710