



## FRONTESPIZIO PROTOCOLLO GENERALE

AOO: DA

REGISTRO: Protocollo generale

NUMERO: 0009184

DATA: 06/06/2024 11:27

OGGETTO: Composizione Commissione Esaminatrice per attribuzione borsa di studio di 12 mesi da espletarsi presso la SC Laboratorio Analisi del Movimento e Valutazione Funzionale Protesi - rif. avviso pubblico prot. 8178 del 20 maggio 2024

SOTTOSCRITTO DIGITALMENTE DA:

Alberto Leardini

CLASSIFICAZIONI:

- [03-01]

DOCUMENTI:

File	Firmato digitalmente da	Hash
PG0009184_2024_Lettera_firmata.pdf:	Leardini Alberto	EDA1D32EC67A7586FBF890946F88DF5A 05ECD31C930A2EC385C0D39D18FB7FC4
PG0009184_2024_Allegato1.pdf:		2522485A485FF3BE375BD10D641436C56 D8DC6FDC30618299974474DC1B9E639



L'originale del presente documento, redatto in formato elettronico e firmato digitalmente e' conservato a cura dell'ente produttore secondo normativa vigente.

Ai sensi dell'art. 3bis c4-bis Dlgs 82/2005 e s.m.i., in assenza del domicilio digitale le amministrazioni possono predisporre le comunicazioni ai cittadini come documenti informatici sottoscritti con firma digitale o firma elettronica avanzata ed inviare ai cittadini stessi copia analogica di tali documenti sottoscritti con firma autografa sostituita a mezzo stampa predisposta secondo le disposizioni di cui all'articolo 3 del Dlgs 39/1993.



**SERVIZIO SANITARIO REGIONALE  
EMILIA-ROMAGNA**  
Istituto Ortopedico Rizzoli di Bologna  
Istituto di Ricovero e Cura a Carattere Scientifico



Laboratorio di Analisi del Movimento

Amministrazione della Ricerca

**OGGETTO:** Composizione Commissione Esaminatrice per attribuzione borsa di studio di 12 mesi da espletarsi presso la SC Laboratorio Analisi del Movimento e Valutazione Funzionale Protesi - rif. avviso pubblico prot. 8178 del 20 maggio 2024

Si trasmette:

- 1) Composizione Commissione Esaminatrice per attribuzione borsa di studio di 12 mesi da espletarsi presso la SC Laboratorio Analisi del Movimento e Valutazione Funzionale Protesi - rif. Avviso Pubblico prot. 8178 del 20 Maggio 2024
- 2) Lettera di Deleghe.

Cordiali saluti.

Firmato digitalmente da:

Alberto Leardini

Responsabile procedimento:  
Alberto Leardini

**Monica Cestari**  
Direzione Scientifica

**Istituto Ortopedico Rizzoli**  
**Sede legale** Via Di Barbiano, 1/10 - 40136 Bologna  
**Ospedale** Via G. C. Pupilli, 1 - 40136 Bologna  
**Centro di Ricerca** Via Di Barbiano, 1/10 - 40136 Bologna  
Tel. 051/6366111 - Fax 051/580453 [www.ior.it](http://www.ior.it)  
Codice Fiscale e Partita IVA 00302030374

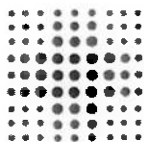

**SERVIZIO SANITARIO REGIONALE  
EMILIA - ROMAGNA**

Istituto Ortopedico Rizzoli di Bologna  
Istituto di Ricovero e Cura a Carattere Scientifico



Mod\_03

SC Laboratorio Analisi del Movimento e Valutazione Funzionale Protesi  
Direttore: Ing Alberto Leardini

Alla Amministrazione della Ricerca  
S E D E

**OGGETTO: Composizione Commissione Esaminatrice per attribuzione borsa di studio di 12 mesi da espletarsi presso la SC Laboratorio Analisi del Movimento e Valutazione Funzionale Protesi**

In relazione all'Avviso Pubblico Prot. 8178 del 20 Maggio 2024, emesso in esecuzione alla Determinazione n. 194 del 16-05-2024 (così come rettificata dalla Determinazione n. 200 del 20-05-2024) per l'attribuzione della borsa di studio in oggetto, si comunica che la Commissione Esaminatrice sarà così composta:

**Direttore Scientifico dell'Ente (suo delegato):** Ing. Alberto Leardini; Direttore della SC Laboratorio Analisi del Movimento e Valutazione Funzionale Protesi;

**Tutor del progetto di ricerca (suo delegato):** Ing. Claudio Belvedere, Ingegnere Dirigente presso la SC Laboratorio Analisi del Movimento e Valutazione Funzionale Protesi;

**Direttore della Struttura di afferenza del progetto di ricerca (suo delegato):** Ing. Paolo Caravaggi, Ingegnere Dirigente presso la SC Laboratorio Analisi del Movimento e Valutazione Funzionale Protesi;

**Segretario verbalizzante:** Ing. Giulia Rogati, Ricercatore Sanitario presso il SC Laboratorio Analisi del Movimento e Valutazione Funzionale Protesi;

Cordiali saluti.

Il Direttore della  
SC LABORATORIO ANALISI DEL MOVIMENTO E  
VALUTAZIONE FUNZIONALE PROTESI  
ING ALBERTO LEARDINI

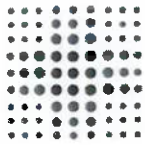

Alla Amministrazione della Ricerca  
S E D E

**Procedura di attribuzione di Borsa Studio Rif. Prot. n. 8178 del 20/05/2024**

**Oggetto: Delega partecipazione a Commissione esaminatrice**

Con la presente, in relazione alla procedura di attribuzione di Borsa Studio in oggetto, la sottoscritta Dott.ssa Milena Fini - Direttore Scientifico dell'Ente - delega alla partecipazione alla Commissione Esaminatrice, in sua vece, l'Ing. Alberto Leardini, Direttore della SC Laboratorio Analisi del Movimento e Valutazione Funzionale Protesi.

Cordiali saluti.

**Il Direttore Scientifico dell'Ente  
Dott.ssa Milena Fini**

Preso atto della delega di cui sopra, con la presente in relazione alla procedura di attribuzione di borsa di studio in oggetto, Ing. Alberto Leardini, Direttore della SC Laboratorio Analisi del Movimento e Valutazione Funzionale Protesi delega alla partecipazione alla Commissione Esaminatrice in qualità di Tutor del progetto di ricerca, in sua vece l'Ing. Claudio Belvedere, Ingegnere Dirigente presso la SC Laboratorio Analisi del Movimento e Valutazione Funzionale Protesi.

**Tutor del progetto di ricerca  
Ing. Alberto Leardini**

Preso atto della delega di cui sopra, con la presente in relazione alla procedura di attribuzione di borsa di studio in oggetto, l'Ing. Alberto Leardini, delega alla partecipazione alla Commissione Esaminatrice in qualità di Direttore della Struttura di afferenza del progetto di ricerca, in sua vece l'Ing. Paolo Caravaggi, Ingegnere Dirigente presso la SC Laboratorio Analisi del Movimento e Valutazione Funzionale Protesi.

**Direttore della Struttura di afferenza del progetto di ricerca  
Ing. Alberto Leardini**