



FRONTESPIZIO PROTOCOLLO GENERALE

AOO: DA
REGISTRO: Protocollo generale
NUMERO: 0006544
DATA: 07/05/2026
OGGETTO: Composizione commissione esaminatrice borsa di studio prot 5630/2026

CLASSIFICAZIONI:

- [11-02]

DOCUMENTI:

File	Hash
PG0006544_2026_Procedura.pdf.pdf:	E3621B213C689B8BB667C01442AF62BCA6A077FD6E7D4BBA2 FFF03B34E2145CD
PG0006544_2026_Composizione.pdf.pdf:	A6759B5E3814275B1D5E5153FDA689619405234C43DFE808CB 6E8F727ABA7F4D



L'originale del presente documento e' conservato a cura dell'ente produttore secondo normativa vigente. Ai sensi dell'art. 3bis c4-bis Dlgs 82/2005 e s.m.i., in assenza del domicilio digitale le amministrazioni possono predisporre le comunicazioni ai cittadini come documenti informatici sottoscritti con firma digitale o firma elettronica avanzata ed inviare ai cittadini stessi copia analogica di tali documenti sottoscritti con firma autografa sostituita a mezzo stampa predisposta secondo le disposizioni di cui all'articolo 3 del Dlgs 39/1993.

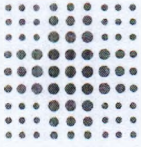

**SERVIZIO SANITARIO REGIONALE
EMILIA - ROMAGNA**
Istituto Ortopedico Rizzoli di Bologna
Istituto di Ricovero e Cura a Carattere Scientifico



Mod_03

SC Laboratorio Tecnologia Medica

Alla Amministrazione della Ricerca
S E D E

Procedura di attribuzione di Borsa Studio Rif. Prot. n. 5630 del 20/04/2026

Oggetto: Delega partecipazione a Commissione esaminatrice

Con la presente, in relazione alla procedura di attribuzione di Borsa Studio in oggetto, la sottoscritta Dott.ssa Milena Fini - Direttore f.f. della Struttura di afferenza del progetto di ricerca - delega alla partecipazione alla Commissione Esaminatrice, in sua vece, la Dott.ssa Barbara Bordini Dirigente Statistico presso Laboratorio Tecnologia Medica

Cordiali saluti.

**Direttore della Struttura di afferenza del progetto di ricerca
Dott.ssa Milena Fini**

Preso atto della delega di cui sopra, con la presente in relazione alla procedura di attribuzione di borsa di studio in oggetto, la sottoscritta Dott.ssa Barbara Bordini Dirigente Statistico presso Laboratorio Tecnologia Medica, delega alla partecipazione alla Commissione Esaminatrice in qualità di Tutor del progetto di ricerca, in sua vece il Dott. Fabio Baruffaldi Dirigente Fisico presso il laboratorio Tecnologia Medica.

**Tutor del progetto di ricerca
Dott.ssa Barbara Bordini**

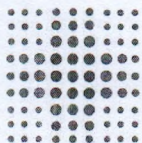

**SERVIZIO SANITARIO REGIONALE
EMILIA - ROMAGNA**
Istituto Ortopedico Rizzoli di Bologna
Istituto di Ricovero e Cura a Carattere Scientifico



Mod_03

SC Laboratorio Tecnologia Medica

Alla Amministrazione della Ricerca
S E D E

OGGETTO: Composizione Commissione Esaminatrice per attribuzione borsa di studio di 12 mesi da espletarsi presso la SC Laboratorio Tecnologia Medica

In relazione all'Avviso Pubblico Prot. 5630 del 20/04/2026, emesso in esecuzione alla Determinazione n. 132 del 20/04/2026 per l'attribuzione della borsa di studio in oggetto, si comunica che la Commissione Esaminatrice sarà così composta:

Il Direttore della Struttura di afferenza del progetto di ricerca (suo delegato): Dott.ssa Barbara Bordini Dirigente Statistico presso il Laboratorio di Tecnologia Medica

Tutor del progetto di ricerca (suo delegato): Dott. Fabio Baruffaldi Dirigente Fisico presso il Laboratorio di Tecnologia Medica

Ricercatore individuato dal Direttore della Struttura di afferenza del progetto di ricerca: Dott.ssa Marilina Amabile ricercatore sanitario presso Laboratorio Tecnologia Medica

Segretaria verbalizzante: Sig.ra Rosanna Guidi Franchi, collaboratrice amministrativa presso il Laboratorio di Tecnologia Medica.

Cordiali saluti.

Il Direttore f.f. della SC Laboratorio Tecnologia Medica
Dott.ssa Milena Fini