

SERVIZIO SANITARIO REGIONALE
EMILIA - ROMAGNA

Istituto Ortopedico Rizzoli di Bologna
Istituto di Ricovero e Cura a Carattere Scientifico



V11

Mod_02

RICHIESTA DI AVVISO DELL'ESPLETAMENTO DI PROCEDURA COMPARATIVA

Rif. prot. nr. del

6805 07/07/2017

In data 07.07.2017 l'Ing Alberto Leardini (*responsabile del progetto – PI*) - Struttura Complessa Laboratorio Analisi del Movimento e Valutazione Funzionale – Clinica Protesi, per soddisfare le esigenze di carattere temporaneo a cui non è possibile far fronte con personale in servizio di seguito rappresentate: necessità di provvedere alla raccolta e all'analisi di dati per le pubblicazioni nell'ambito del progetto denominato "Progettazione e stampa-3D su misura nella chirurgia della spalla e del gomito: riproduzioni con modelli anatomici per la pianificazione di casi post-traumatici complessi, e produzione di porzioni articolari per ricostruzioni in perdita ossea" finanziato dai fondi 5x1000 Anno 2014

Dichiara

di indire una procedura comparativa di selezione dall'Albo dei collaboratori dell'Istituto Ortopedico Rizzoli per:

Profilo professionale richiesto①	<p>Titolo/i di studio laurea vecchio ordinamento/specialistica/magistrale in Ingegneria Biomedica</p> <p>Esperienze professionali: si richiedono esperienze nel campo del medical imaging delle articolazioni umane, e in particolare nelle acquisizioni ed elaborazioni di immagini</p> <p>Altre competenze richieste: ottime conoscenze di software, di valutazione biomeccanica di articolazioni naturali e protesizzate "Matlab", scrittura di report scientifici, oltre a una buona conoscenza della lingua inglese.</p> <p>Area Albo collaboratori: 10 Area ingegneristica e Tecnologica</p> <p>Figura non reperibile fra le risorse interne (verifica del 04/07/2017)</p>
Natura giuridica della prestazione	<p><input checked="" type="checkbox"/> collaborazione coordinata e continuativa②</p>
Oggetto della prestazione	<p>Il collaboratore si occuperà dell'analisi immagini biomedicali per ricostruzioni scheletrali e cinematiche. In particolare eseguirà le seguenti attività:</p> <ul style="list-style-type: none"> - acquisizioni con strumenti diagnostici standard, - elaborazione delle immagini per ricostruzioni 3D e per analisi cinematiche, - preparazione dati e report per pubblicazioni.
Durata	<p>Termine di conclusione dell'incarico: 31/12/2017</p>
Costo totale (comprensivo di compenso lordo collaboratore e oneri previdenziali e fiscali a carico dell'Ente)	<p>€ 2.500,00/mese</p> <p>Si precisa che detto importo rappresenta il costo budgettizzato per l'Istituto Ortopedico Rizzoli e non il compenso del lavoratore, che dipenderà dalla qualificazione fiscale del rapporto che si andrà a instaurare.</p>
Modalità di svolgimento della prestazione	<p>Luogo di svolgimento della prestazione Istituto Ortopedico Rizzoli, SC Laboratorio Analisi del Movimento e Valutazione Funzionale – Clinica Protesi, Istituto di Ricerca Codivilla – Putti via Di Barbiano 1/10 Bologna. L'esecuzione dell'incarico da parte del collaboratore sarà svolta seguendo le esigenze del progetto in modo frazionato e non comporterà una presenza continuativa.</p> <p>Nominativo del Responsabile che dovrà verificare ed attestare l'avvenuta esecuzione della prestazione: Ing. Alberto Leardini</p> <p>Modalità previste per la verifica dello svolgimento dell'attività: Relazione sintetica scritta sulle attività svolte da presentarsi entro la fine dell'incarico.</p> <p>Nel contratto che verrà stipulato con l'Istituto Ortopedico Rizzoli, il Collaboratore si impegnerà ad astenersi dallo stipulare con terzi contratti di ricerca - quale dipendente, consulente o in qualsiasi altra forma (parasubordinato o autonomo) occasionalmente e saltuariamente, con o senza vincoli di subordinazione, con o senza retribuzione o profitto - esercitando l'attività oggetto del presente contratto esclusivamente a favore dell'Istituto Ortopedico Rizzoli. Tale obbligo varrà per tutta la durata del contratto a partire dalla sua sottoscrizione e su tutto il territorio italiano.</p>
Modalità di selezione	<p>Valutazione comparativa del curriculum vitae inserito nell'Albo dei Collaboratori dell'Istituto Ortopedico Rizzoli③ e, se ritenuto necessario dalla Commissione</p>

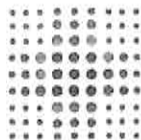

SERVIZIO SANITARIO REGIONALE
EMILIA - ROMAGNA

Istituto Ortopedico Rizzoli di Bologna
Istituto di Ricovero e Cura a Carattere Scientifico

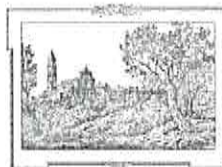

V11

Mod_02

	Valutatrice ^① , colloquio conoscitivo ^② .
Finanziamento	Progetto codice PRWEB numero: 6556 - Responsabile del progetto Ing Alberto Leardini

di aver rispettato il "Regolamento per la disciplina dei contratti atipici", approvato con deliberazione n. 439 del 18/11/2014.

Data 7.7.17

Ing Alberto Leardini
Firma del responsabile del Progetto (P.I.)

Prof.ssa Maria Paola Landini
Firma del Responsabile del Servizio o
Direttore (gerarchico)

VISTO

Prof.ssa Maria Paola Landini
Il Direttore Scientifico

Note (a cura del SC Amministrazione della Ricerca - SCAR)

Le modalità di svolgimento della selezione tramite procedura comparativa sono disciplinate dal "Regolamento per la disciplina dei contratti di lavoro atipici," approvato con Deliberazione dell'Istituto Ortopedico Rizzoli (d'ora in avanti "IOR") n. 439 del 18 novembre 2014 (d'ora in avanti "Regolamento")

① I titoli e le competenze professionali richiesti devono essere posseduti alla data della pubblicazione del presente avviso.

② Contratti con cui soggetti esterni sono integrati in modo continuativo, pur svolgendo un'attività di lavoro autonomo, nell'attività dello IOR, il quale può eventualmente mettere a disposizione locali, attrezzature e impianti tecnici strettamente funzionali all'espletamento dell'incarico. Se il candidato selezionato è titolare di Partita IVA con codice ATECO afferente all'attività oggetto di selezione, il rapporto, da un punto di vista meramente fiscale, sarà da inquadrare nell'ambito dell'attività libero-professionale.

③ Contratti con cui soggetti esterni, con lavoro proprio e in totale autonomia, si impegnano a svolgere una prestazione d'opera, in maniera professionale o occasionale, per il raggiungimento di un risultato.

④ Per poter partecipare alla selezione è necessario:

a) registrarsi all'interno dell'Albo dei Collaboratori di IOR, procedendo come da istruzioni riportate passo per passo, nella sezione di iscrizione all'Albo presente nella pagina web istituzionale: www.ior.it – sezione "Il Rizzoli" alla voce "Lavora con noi" – "Albo dei Collaboratori".

b) inviare una e-mail al seguente indirizzo di posta elettronica certificata: ufficio.ricerca@pec.ior.it – SC Amministrazione della Ricerca.

La mail potrà essere inviata tramite PEC (posta elettronica certificata) nel caso il concorrente ne abbia la disponibilità, oppure tramite indirizzo di posta elettronica normale.

Resta esclusa la responsabilità di IOR per eventuali errori di sistema nella fase di invio della e-mail da parte del candidato.

L'oggetto della e-mail deve indicare il riferimento al presente avviso (numero di protocollo e data), e l'indicazione del Richiedente l'attivazione del contratto.

Il testo della e-mail deve indicare **obbligatoriamente** il riferimento al presente avviso (numero di protocollo e data), la propria esplicita volontà alla partecipazione al presente avviso e il numero di iscrizione all'Albo dei Collaboratori, corrispondente al numero identificativo assegnato in fase di registrazione e reperibile dalla generazione automatica in pdf del proprio curriculum vitae dall'Albo dei collaboratori. Le e-mail pervenute senza anche uno soltanto di questi dati renderanno la candidatura inammissibile.

In ogni caso la e-mail dovrà pervenire entro il termine perentorio delle ore 12 del quindicesimo giorno di calendario successivo alla data di pubblicazione del presente avviso sul sito internet di IOR, come indicato in calce al presente documento. Le candidature pervenute oltre tale termine non verranno prese in considerazione. Qualora detto termine cada in un giorno festivo, esso è prorogato alla stessa ora del primo giorno non festivo successivo.

L'inserimento nella lista dei candidati sarà confermato da parte della S.C. Amministrazione della Ricerca attraverso la pubblicazione dell'elenco partecipanti sul sito internet www.ior.it - sez. Lavora con noi – Bandi lavoro autonomo nella

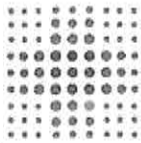

SERVIZIO SANITARIO REGIONALE
EMILIA - ROMAGNA

Istituto Ortopedico Rizzoli di Bologna
Istituto di Ricovero e Cura a Carattere Scientifico



V11

Mod_02

medesima pagina da cui è scaricabile il presente Avviso.

⑥ La Commissione valutatrice è composta dal Responsabile del progetto di ricerca, Responsabile della Struttura richiedente (o suo delegato) e dal Direttore di Dipartimento/Area (o suo delegato). Eventuali soggetti delegati devono essere scelti tra il personale strutturato IOR esperto in materia.

⑦ La convocazione ad eventuale colloquio conoscitivo verrà effettuata tramite comunicazione all'indirizzo e-mail da cui è pervenuta la candidatura, salvo indicazione di diverso indirizzo e-mail, da fornirsi obbligatoriamente al momento dell'invio della candidatura. Tale comunicazione costituisce già a tutti gli effetti convocazione al colloquio, pertanto i candidati che non si presenteranno nel giorno, ora e sede stabiliti, saranno considerati rinunciari al presente Avviso, quale sia la causa dell'assenza, anche indipendente dalla loro volontà.

La presente comunicazione, pubblicata sul sito web di IOR, nella sezione "Il Rizzoli"- "Lavora con noi" – "Bandi per il lavoro autonomo" per la durata di 15 giorni a partire da 07/07/2017 ha valore meramente informativo e non vincola IOR alla successiva stipula del contratto.

L'esito della procedura, che terminerà entro 3 mesi dalla pubblicazione del presente Avviso sul sito web di IOR, verrà comunicato tramite la **pubblicazione** (sul sito web di IOR nella sezione "Il Rizzoli"- "Lavora con noi" – "Bandi per il lavoro autonomo" nella medesima pagina da cui è scaricabile il presente Avviso) **dell'atto** (determinazione/deliberazione) **di conferimento dell'incarico** al candidato prescelto, a cui sarà allegato **il verbale contenente l'esito della procedura comparativa preliminare**. Non trattandosi di "bando di concorso", non verrà formulata alcuna graduatoria.

Il candidato prescelto verrà contattato dalla SCAR in vista della formalizzazione dell'incarico.

Per informazioni rivolgersi alla Struttura Complessa Amministrazione della Ricerca – Istituto Ortopedico Rizzoli - tel. 051.6366740; 051.6366982 e-mail: ufficioricerca@ior.it

Scadenza: ore 12 del 22/07/2017